



PROGRAMA DE VIGILANCIA EPIDEMIOLÓGICA FITOSANITARIA

Estado de Nuevo León

Informe de Actividades correspondiente a julio de 2019

24

PLAGAS VIGILADAS CONFORME A LA NIMF 6

- Complejo escarabajo ambrosiales
- Chinche marmolada (*Halyomorpha halys*)
- Gorgojo khapra (*Trogoderma granarium*)
- Gusano de la mazorca (*Helicoverpa armigera*)
- Gusano oriental de la hoja (*Spodoptera litura*)
- Palomilla del nopal (*Cactoblastic cactorum*)
- Palomilla del tomate (*Tuta absoluta*)
- Palomilla europea de la vid (*Lobesia botrana*)
- Palomilla gitana (*Lymantria dispar*)
- Palomilla marrón de la manzana (*Epiphyas postvittana*)
- Palomilla oriental de la fruta (*Grapholita molesta*)
- Plagas cuarentenarias de la vid
- Plagas reglamentadas de los cítricos
- Quemadura de la hoja (*Xylella fastidiosa*)
- Roya negra del tallo del trigo (*Puccinia graminis f. sp. tritici*) raza ug99
- Vigilancia pasiva

47 MUNICIPIOS
↳ **484**
LOCALIDADES

44,710
REGISTROS EN
TIEMPO REAL

COBERTURA CON ESTRATEGIAS DE VIGILANCIA

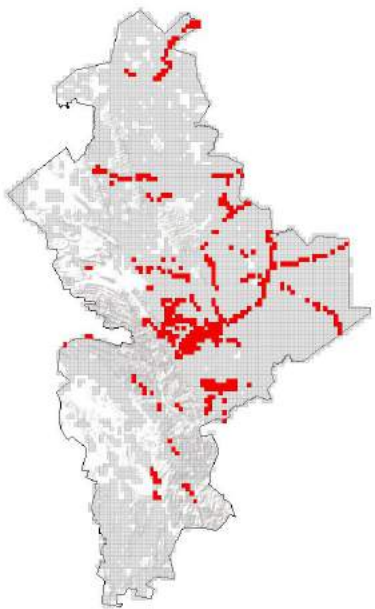

799 TRAMPAS

102 PUNTOS DE VIGILANCIA

52 PARCELAS CENTINELAS

PRINCIPALES CULTIVOS PROTEGIDOS

| | |
|----------|----------|
| CITRICOS | TRIGO |
| NOPAL | AGUACATE |
| MAÍZ | DURAZNO |



ACTIVIDADES



| ACTIVIDAD | PROGRAMADO AL MES | REALIZADO AL MES | % DE AVANCE |
|-----------------------------------|-------------------|------------------|-------------|
| REVISIONES EN RUTAS DE TRAMPEO | 5,846 | 5,726 | 97.95 |
| REVISIONES EN RUTAS DE VIGILANCIA | 831 | 825 | 99.28 |
| REVISIONES EN PARCELAS CENTINELA | 198 | 200 | 101.01 |
| HECTAREAS EXPLORADAS | 5,778 | 5,635 | 97.52 |
| SITIOS EXPLORADOS | 9,846 | 7,852 | 79.75 |



342,868 HA
SUPERFICIE CULTIVADA



\$4,998,928,043.00
VALOR DE LA PRODUCCIÓN

RESULTADO DE LA VIGILANCIA AL MES

1

MUESTRAS INGRESADAS

a Diagnóstico Fitosanitario en el Centro Nacional de Referencia Fitosanitaria

DIAGNÓSTICO
NEGATIVO

A LA PRESENCIA DE PLAGAS
BAJO VIGILANCIA